



Realização



Organização



INSTITUIÇÃO ESCOLAR PEDRO GARDÉS: VÁRZEA GRANDE-MT

Jeferson dos Santos¹

Marijâne Silveira da Silva²

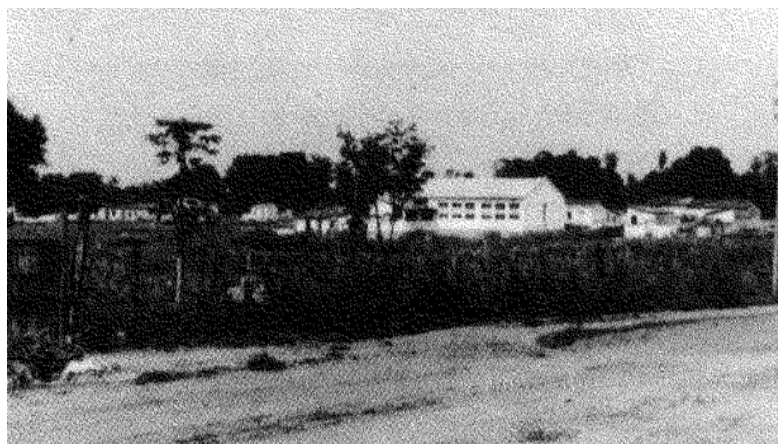

Fonte: IBGE, 1958, p. 317.

RESUMO

A instituição escolar denominada de Pedro Gardés, foi criada, inicialmente, na modalidade de Escolas Reunidas, em 30 de janeiro de 1931, na região de Várzea Grande no estado de Mato Grosso. Na investigação utilizamos da pesquisa documental, cujas fontes foram localizadas no Arquivo Público de Mato Grosso, no arquivo do GEM, na Hemeroteca digital da BN e do IBGE no qual encontramos a fotografia usada acima. Em 1947 essa instituição escolar é elevada à categoria de Grupo Escolar, seguindo os critérios do Regulamento da Instrução Pública do Estado (1927). A análise conta com aporte da História Cultural e das Instituições Escolares, com ênfase em autores como Chartier (1990; 1991); Burke (2005); Nosella e Buffa (2013); Magalhães (2004). Os dados possibilitam compreender o funcionamento interno da escola e trabalhar as culturas docentes e as culturas infantis que interferem diretamente na cultura escolar.

REFERÊNCIAS BIBLIOGRÁFICAS

- IBGE – INSTITUTO BRASILEIRO DE GEOGRAFIA E ESTATÍSTICA. **Enciclopédia dos Municípios Brasileiros**. Rio de Janeiro: IBGE, 1958. Disponível em: <https://biblioteca.ibge.gov.br/index.php/biblioteca-catalogo?id=227295&view=detalhes>. Acesso em: 02 de jun. de 2022.
- BURKE, Peter. **O que é história cultural?**. Rio de Janeiro. Jorge Zahar Editora, 2005.
- CHARTIER, Roger. **O mundo como representação**. São Paulo, v.5, n.11, abril, 1991.
- NOSELLA, Paola; BUFFA, Ester. **Instituições escolares: por que e como pesquisar**. Campinas, SP. 2 ed. Alínea, 2013.
- MAGALHÃES, Justino Pereira de. **Tecendo nexos: história das instituições educativas**. Bragança Paulista: EDUSF, 2004.

¹ Jeferson dos Santos, Mestrando com vínculo no Programa de Pós-Graduação em Educação da Universidade Federal de Mato Grosso, Cuiabá – MT; E-mail: jefersonsantos54@gmail.com.

² Marijâne Silveira da Silva, Doutora com vínculo no Programa de Pós-Graduação em Educação da Universidade Federal de Mato Grosso, Cuiabá – MT; E-mail: mjanesilva@gmail.com.